

ISTITUTO COMPRENSIVO "VIA LINNEO" - MILANO

SCUOLA DELL'INFANZIA

MANTEGNA

Via Monviso 4

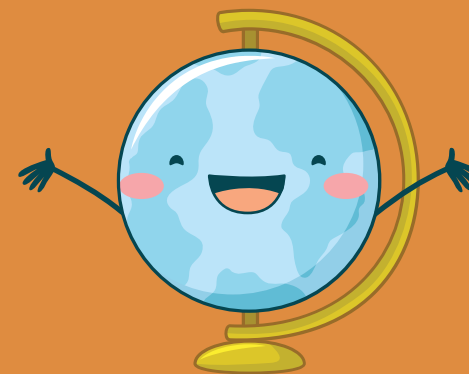
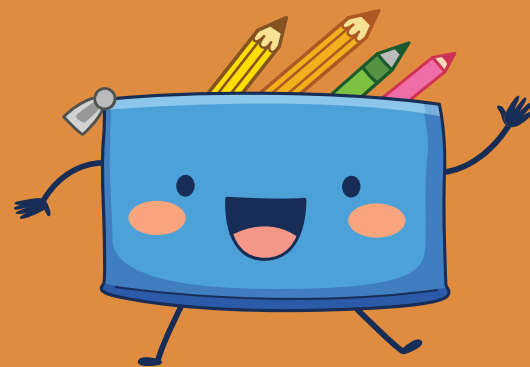
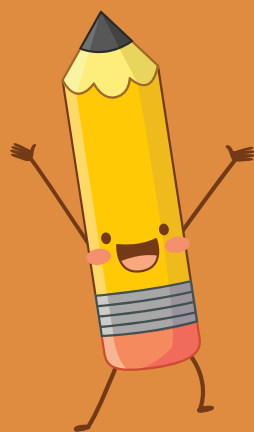

# Progetto Educativo

La scuola dell'infanzia ha una visione del bambino attivo, impegnato in un processo di continua interazione con i suoi pari, con gli adulti, con l'ambiente e con la cultura. Opera affinché le bambine e i bambini raggiungano visibili traguardi di sviluppo su quattro aspetti fondamentali:

- IDENTITA'
- AUTONOMIA
- COMPETENZA
- CREATIVITA'



# Organizzazione

---

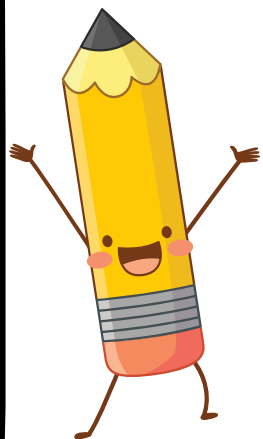

- **2 sezioni da 25 bambini**, eterogenee per età
- **Altri spazi:** servizi igienici, aula mensa, cortile, palestra e biblioteca (nei locali della scuola primaria)
- **4 insegnanti** su posto comune
- **1 insegnante** di sostegno
- **1 insegnante** di potenziamento
- **1 insegnante** irc
- **2 collaboratori** scolastici

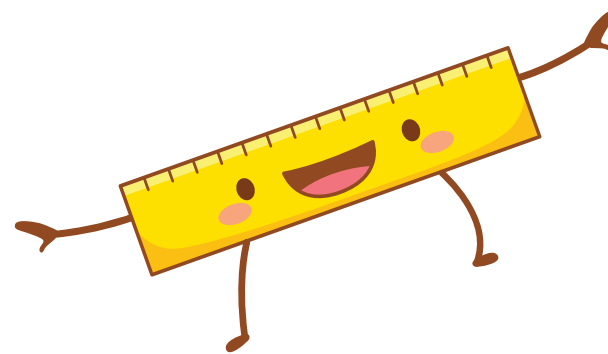

# Orari Covid

---



**8.50-9.00**

**INGRESSO**

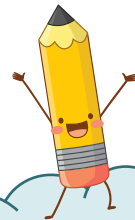

**13.30-13.45**

**PRIMA USCITA**



**15.50-16.00**

**USCITA PER TUTTI**



# Orari

---



**8.00-9.00**

**INGRESSO**

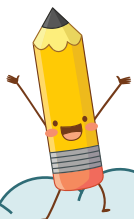

**13.30-13.45**

**PRIMA USCITA**



**15.45-16.00**

**USCITA PER TUTTI**



**15.45-16.15**

**PER CHI HA FRATELLI  
ALLA SCUOLA PRIMARIA**



# Giornata Tipo

- **9.00-9.30** APPELLO E CALENDARIO
- **9.30-11.30** MOMENTO DEL CERCHIO, INTRODUZIONE ALLE ATTIVITA' E ATTIVITA' A PICCOLI GRUPPI
- **11.45-12.30** PRANZO
- **12.30-13.30** GIOCO LIBERO IN CLASSE O CORTILE
- **13.35-15.15** RIPOSO PER I BAMBINI DI 3 ANNI E ATTIVITA' PER I BAMBINI DI 4 E 5 ANNI
- **15.30-15.45** MERENDA
- **15.50-16.15** USCITA

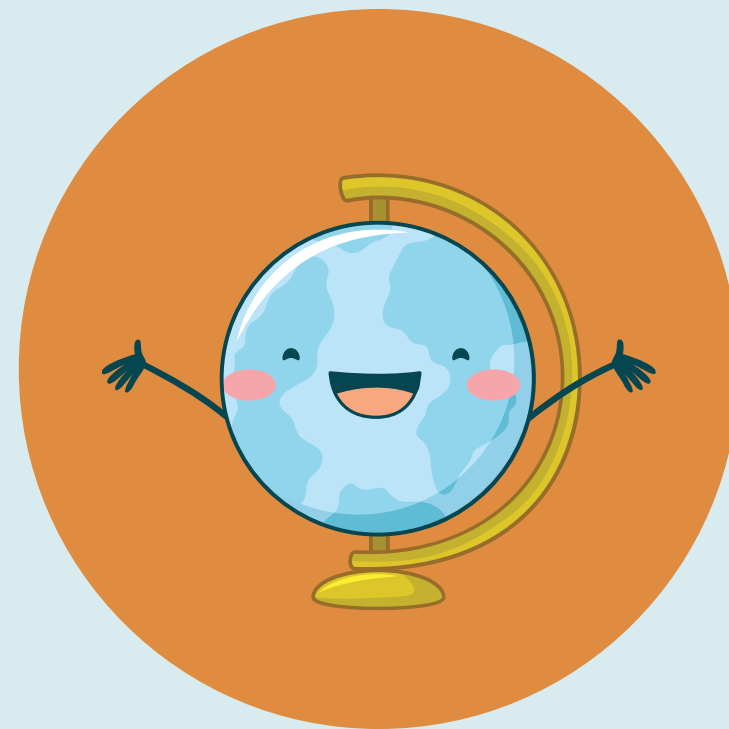

# Progetti

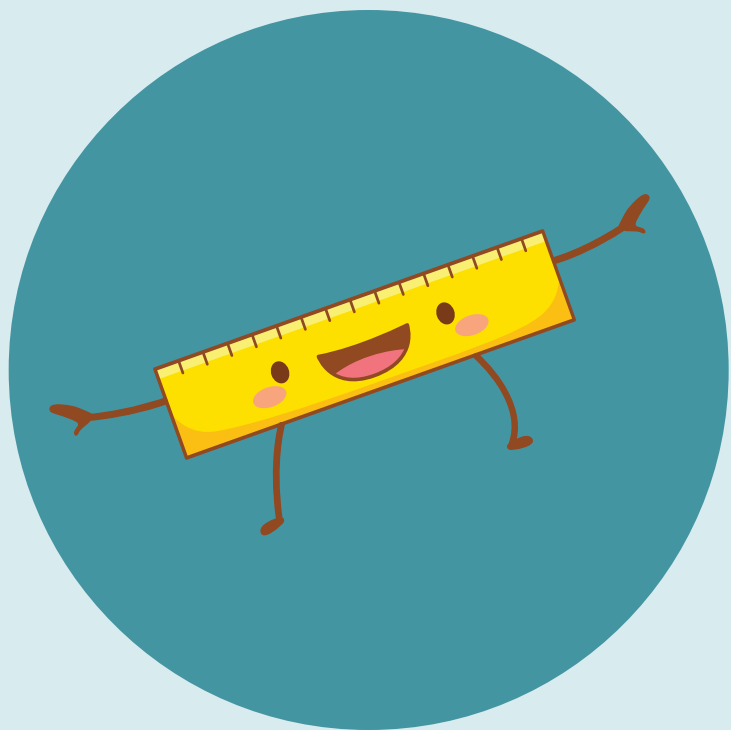

- **PSICOMOTRICITA'** CON ESPERTO (PROGETTO A CARICO DELLE FAMIGLIE)
- **BIBLIOTECA** (A PARTIRE DAL MESE DI GENNAIO PRESTITO DEL LIBRO CON L'AIUTO DI GENITORI, NONNI...)
- **RACCORDO** (ASILI NIDO DI ZONA, SCUOLA PRIMARIA)
- **MERENDA** CON I BAMBINI **NUOVI ISCRITTI** (NEL MESE DI MAGGIO)
- SPETTACOLI **TEATRALI**
- **ORTO** VIA LINNEO
- **USCITE** DIDATTICHE

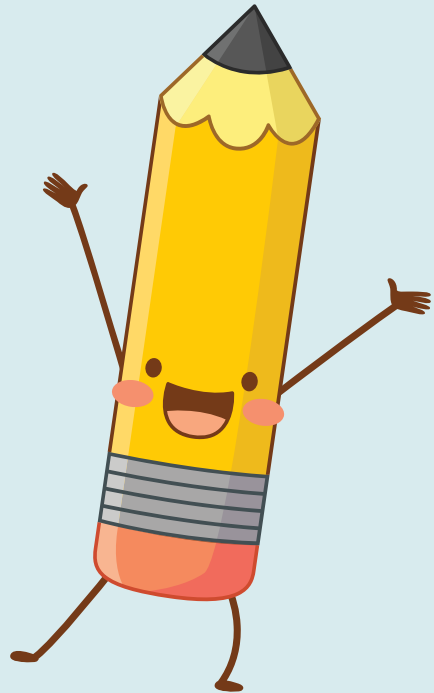

# Iscrizioni - Quando

ENTRO IL **28 GENNAIO** 2022 PRESSO LA  
SEGRETERIA SCOLASTICA DI VIA LINNEO 2

## SU APPUNTAMENTO:

- 02.88448988
- [segreteria.didattica@icvialinneo.edu.it](mailto:segreteria.didattica@icvialinneo.edu.it)



# Iscrizioni - Criteri

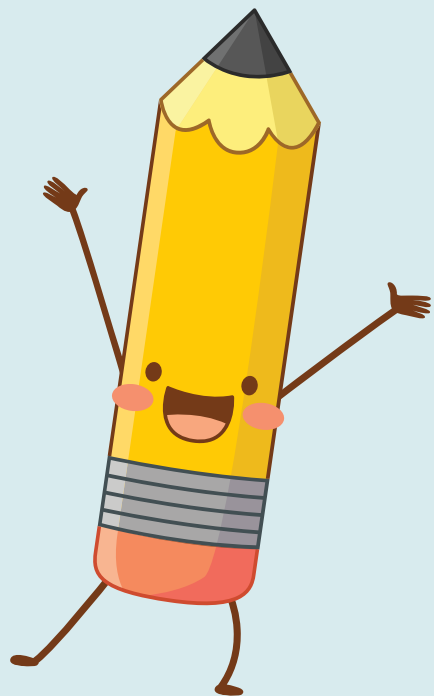

## CRITERI DI ACCOGLIMENTO DELLE DOMANDE DI ISCRIZIONE:

**10 PUNTI** - ALUNNI APPARTENENTI AL BACINO (COMPLESSIVO D'ISTITUTO)

**6 PUNTI** - ALUNNI CON UNO O PIU' FRATELLI FREQUENTANTI NELL'A.S. 2021/2022  
NEL PLESSO RICHIESTO

**5 PUNTI** - ALUNNI CON UNO O PIU' FRATELLI FREQUENTANTI NELL'A. S. 2021/2022  
ALTRO PLESSO DELL'ISTITUTO (NON CUMULABILE CON IL PRECEDENTE)

**4 PUNTI** - ALUNNI CON DISABILITA' CERTIFICATA

# Modalità d'inserimento

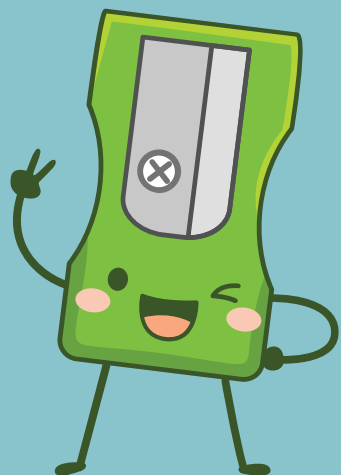

- A PARTIRE DA **META' SETTEMBRE** A PICCOLI GRUPPI DI 3/4 BAMBINI (IN BASE AL NUMERO DI ISCRITTI)
- IL **PRIMO GIORNO** FREQUENZA DI **UN' ORA** CON LA PRESENZA DEL GENITORE, DAL **SECONDO GIORNO** DISTACCO E **GRADUALE** AUMENTO DELLE ORE DI FREQUENZA
- VIENE DATA LA **PRECEDENZA** AI BAMBINI CHE HANNO GIA' FREQUENTATO **L'ASILO NIDO** ORDINATI PER DATA DI NASCITA

**TUTTI I DETTAGLI VERRANNO DATI NELL'ASSEMBLEA DI GIUGNO  
CON I GENITORI DEI BAMBINI ISCRITTI**

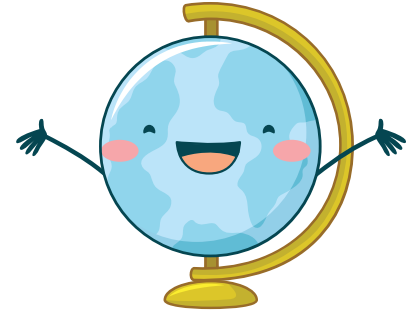

# Domande e Risposte