



Lunedì 13 dicembre 2021

**SCUOLA
PRIMARIA
MANTEGNA
MOSCATI**

In viaggio nella nostra scuola

*“La scuola è uno spazio aperto anche quando
è al chiuso.*

*È un luogo pieno di parole e idee, dove bambine e
bambini di tutti i tipi si scambiano i pensieri, le
penne, la merenda, e qualche volta gli abbracci.
Dove le maestre e i maestri insegnano a immaginare,
a sbagliare, a vivere.*

È un tesoro prezioso, da proteggere e amare.”



***Parole di Luca Tortolini
e immagini di Marco Somà***

ISTITUTO COMPRENSIVO "Via Linneo, 2"

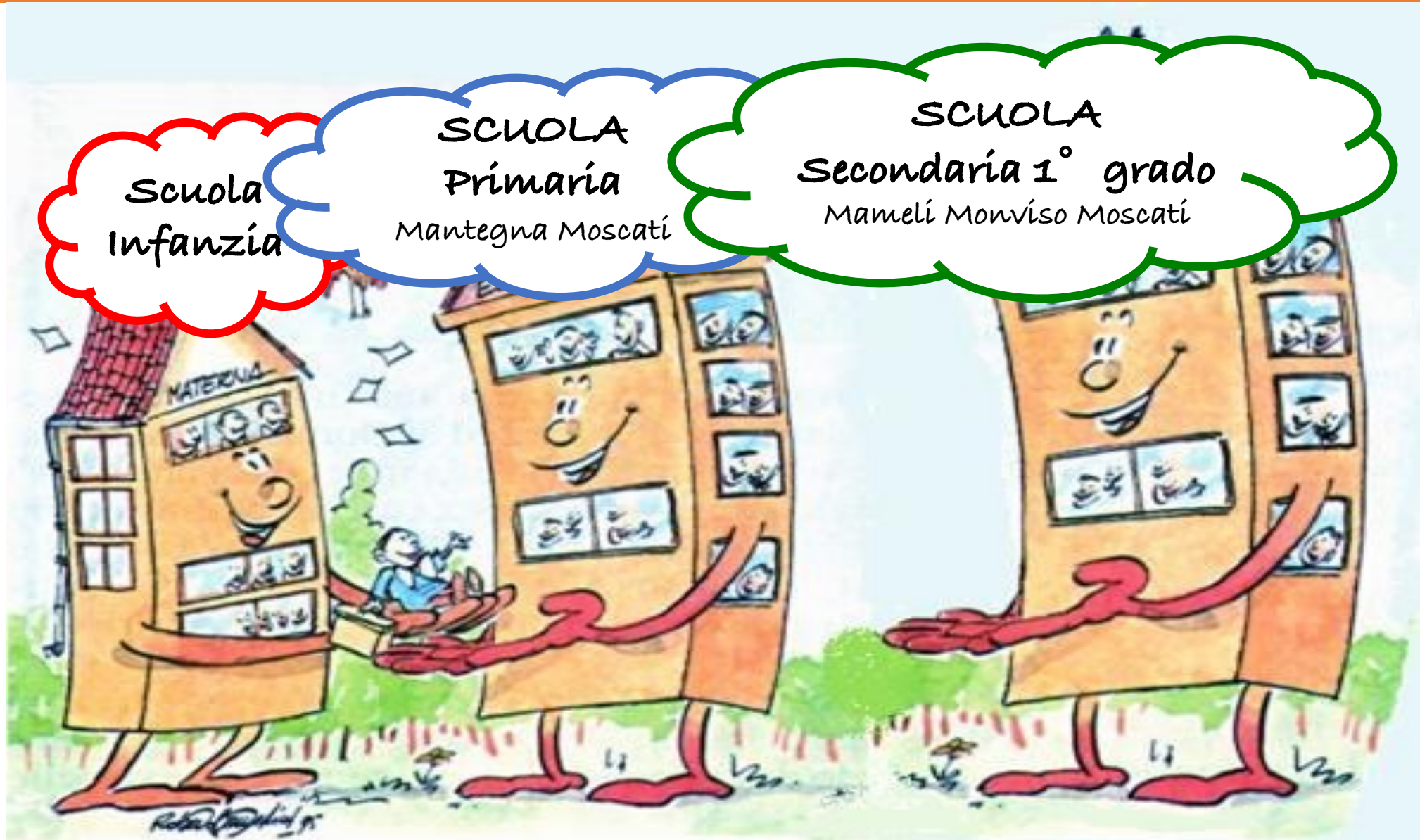



Il Piano dell'Offerta Formativa
assume come riferimento

**CENTRALITÀ
DELLA PERSONA
IN CRESCITA**

**UNO SGUARDO ALL'IDENTITÀ
DELLA NOSTRA SCUOLA**

UGUAGLIANZA

RISPETTO DELLE DIFFERENZE

**VALORIZZAZIONE
DELLE INDIVIDUALITÀ**

**ACCOGLIENZA
E INTEGRAZIONE**

**IN UN AMBIENTE STIMOLANTE E RICCO
DI PERCORSI SIGNIFICATIVI.**

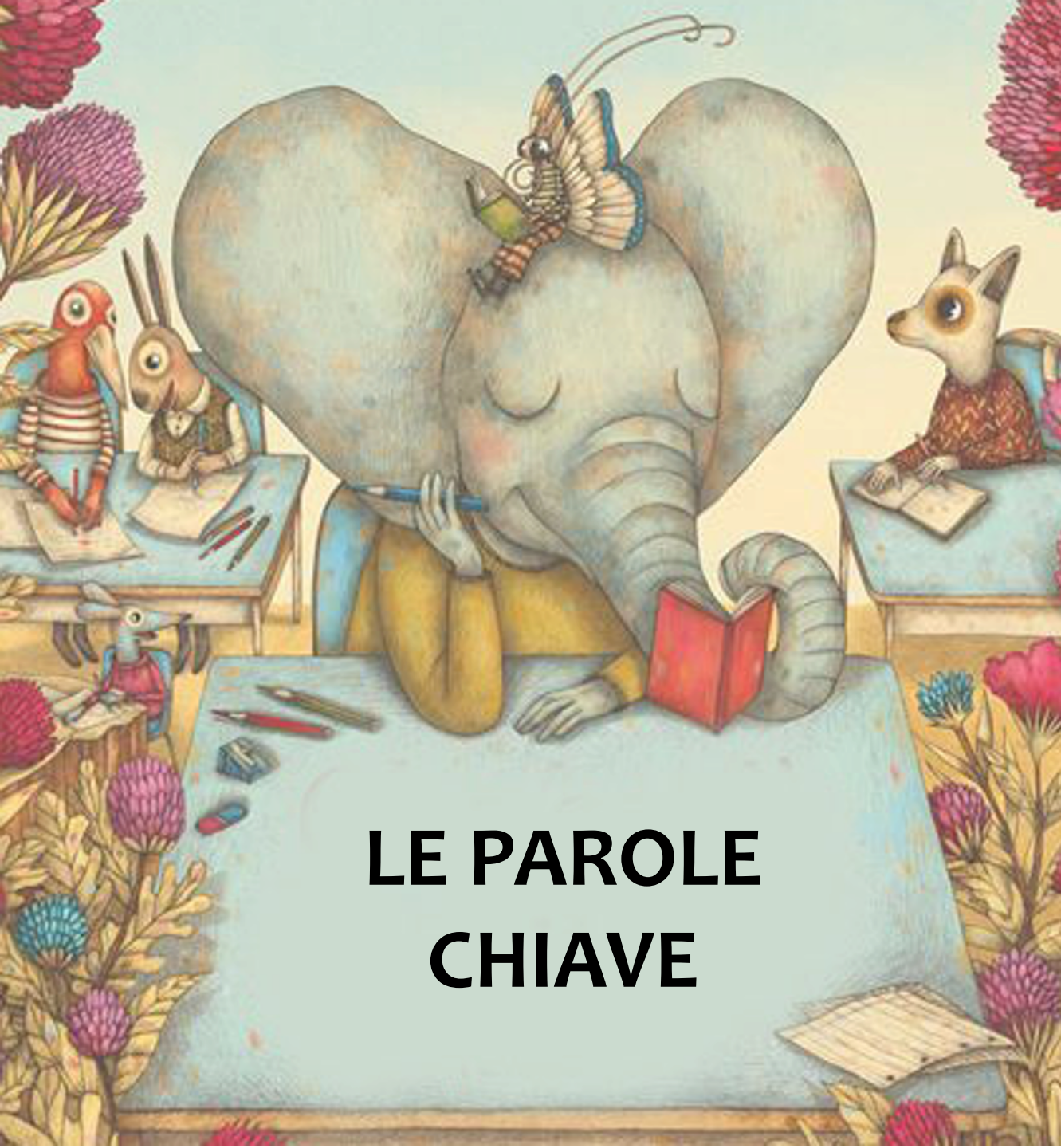

**LE PAROLE
CHIAVE**

AUTONOMIA

SOCIALITÀ

CREATIVITÀ

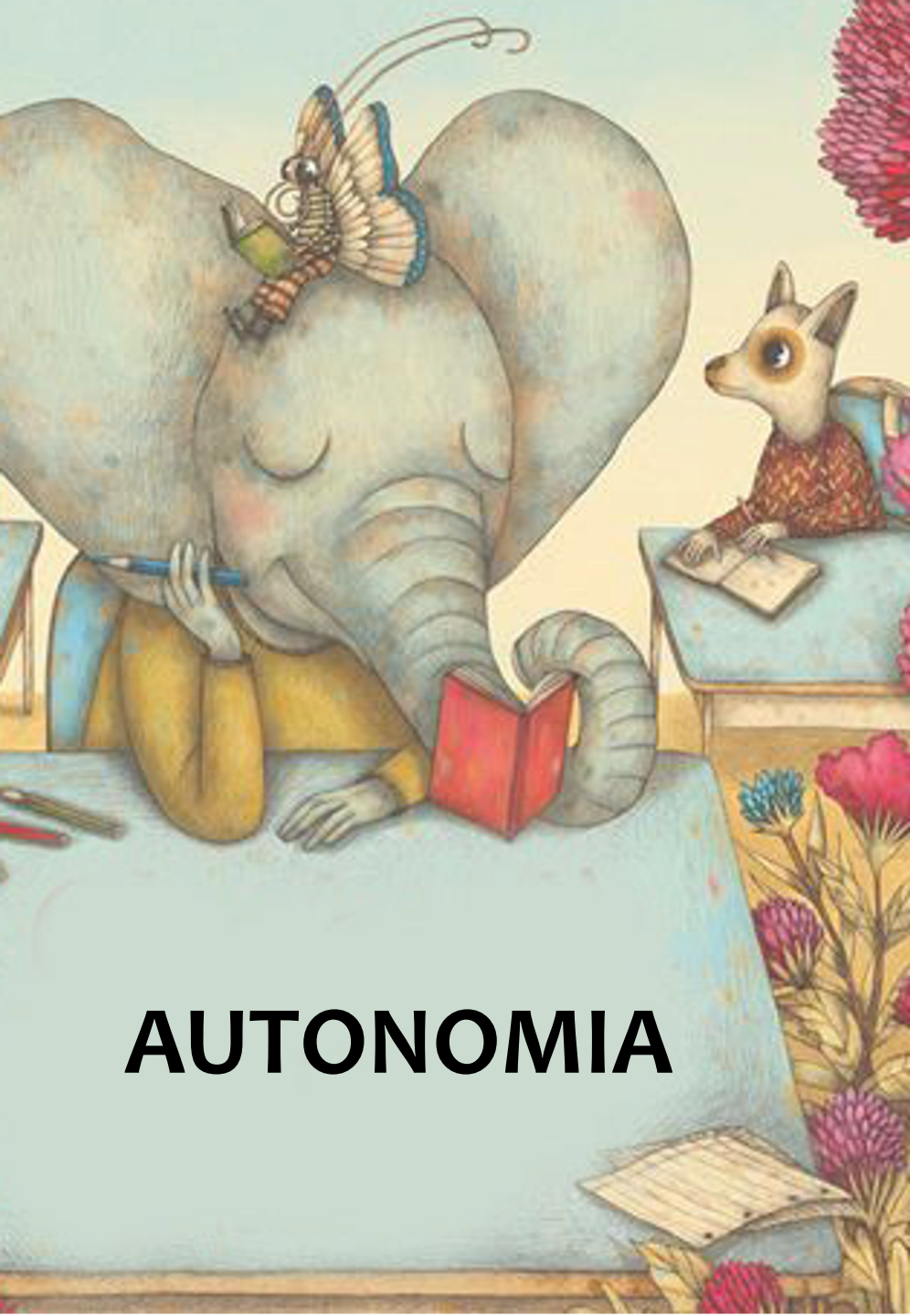

AUTONOMIA

Saper comunicare i propri bisogni

**Saper adeguare il comportamento a seconda del luogo,
dell'attività e della situazione**

Organizzare e gestire il materiale proprio e comune

Sapersi gestire l'aspetto igienico sanitario

Saper lavorare individualmente

Saper esprimere opinioni giustificandole

Sapersi assumere responsabilità rispetto al proprio lavoro

**Riconoscere l'organizzazione scolastica
le funzioni e i ruoli di chi opera nella scuola**

Orientarsi nell'edificio scolastico



SOCIALITÀ

Saper stare e giocare con gli altri

**Rispettare le regole condivise insieme
e quelle della comunità in cui si vive**

**Accettare e rispettare gli altri
nelle loro differenze culturali, economiche, fisiche...**

Rispettare il materiale altrui e comune

Saper lavorare in gruppo con l'assunzione di una finalità comune

Essere disponibili al confronto e al dialogo

Rispettare le opinioni degli altri



CREATIVITÀ

**Trovare strategie diversificate
per arrivare alla soluzione di un problema**

Utilizzare strumenti conosciuti per usi diversi

Sviluppare una positiva immagine di sé

Sviluppare la capacità

di esplorare, osservare, sperimentare, inventare, realizzare un progetto

Saper uscire dagli schemi precostituiti in modo produttivo

Saper formulare ipotesi e saperle valutare

Saper elaborare, rielaborare e collegare le conoscenze

Saper tradurre le conoscenze acquisite in linguaggi diversi

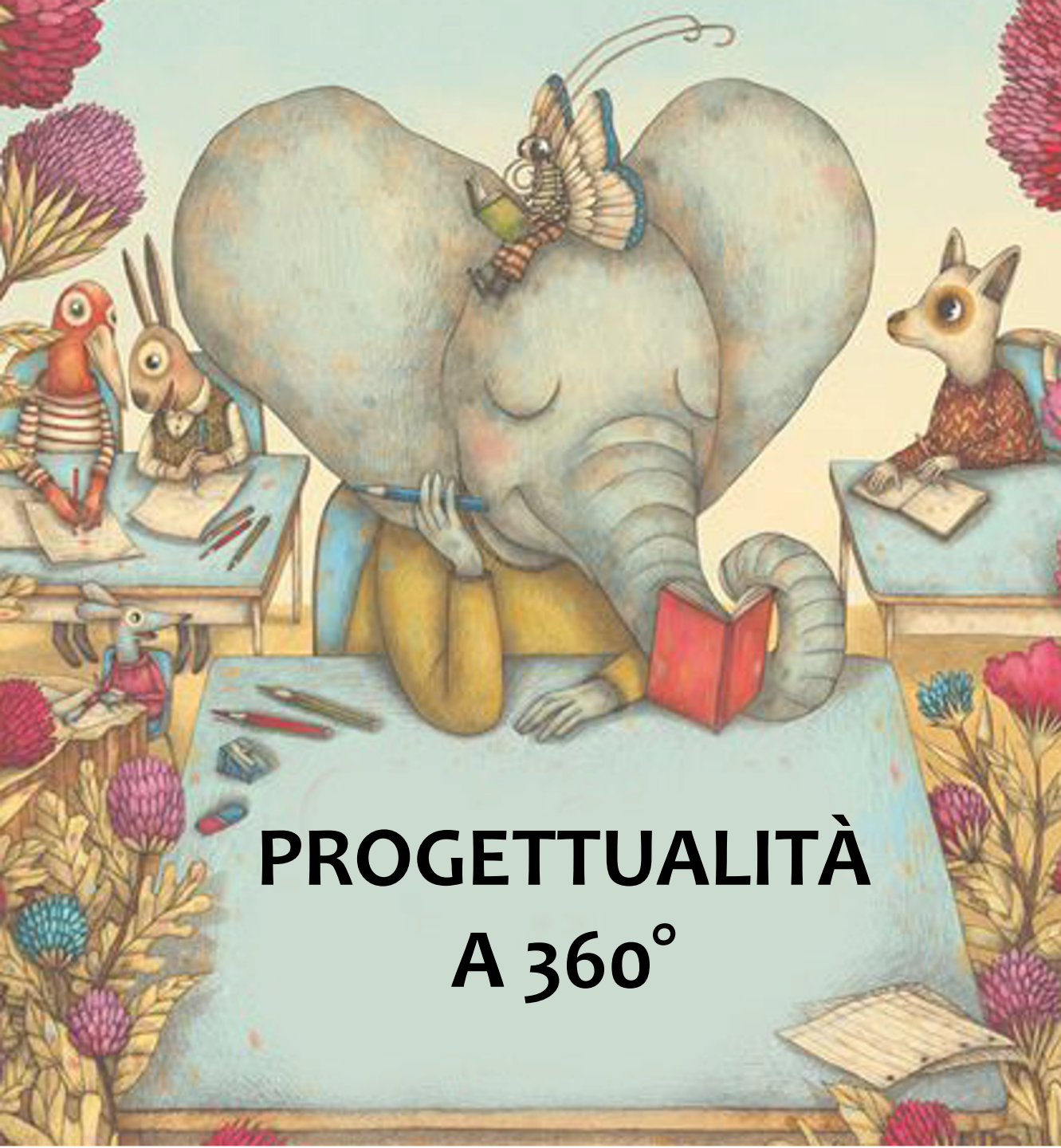

**PROGETTUALITÀ
A 360°**

**UN BASTIMENTO
CARICO DI...**

DIVERSITÀ
TEMPO DI TUTTI
RISPETTO
DELLE FATICHE
EMOZIONI



**PROGETTAZIONE
DIDATTICA**

AREA LINGUISTICA

AREA SCIENTIFICA

AREA ANTROPOLOGICA

AREA ESPRESSIVA



INCLUSIONE

ALUNNI STRANIERI ALUNNI CON BISOGNI EDUCATIVI SPECIALI

*«Nella scuola ci sono le bambine e i bambini.
Sono di tanti tipi e di tante forme.
Con i propri gusti e i propri interessi.
La somma di tutte le differenze compone la scuola.»*

**RECUPERO
CONSOLIDAMENTO E SVILUPPO**
per favorire il successo formativo
e valorizzare le eccellenze



**ATTIVITÀ
LABORATORIALI**

**LABORATORI
INTERDISCIPLINARI**

**PREPARAZIONE ALL'ESAME
PER LA CERTIFICAZIONE
LINGUISTICA**



MOVIMENTO E SPORT

Proposta formativa centrata sulla promozione del benessere psicofisico e sulle potenzialità espressive

MUSICA, TEATRO, ARTE...

per la valorizzazione dei linguaggi, della creatività e della sperimentazione

LABORATORIO DI PSICOMOTRICITÀ

spazio dedicato al corpo, al movimento, al gioco non predefinito

APPRENDIMENTO

EMOZIONI

RELAZIONI



**EDUCAZIONE
CIVICA**

TEMA INTERDISCIPLINARE

Didattica

Progetti specifici



**DIDATTICA
DIGITALE
INTEGRATA**

“Un mix di stili, un fluido scorrere di conoscenza tra l'aula fisica e l'aula virtuale”

**Integra momenti di insegnamento a distanza
con attività svolte in classe**

**Sviluppa competenze digitali
favorendo un utilizzo critico e responsabile
degli ambienti digitali**

Accompagna l'agire didattico ordinario



**RACCORDO E
CONTINUITÀ**

SCUOLA DELL'INFANZIA

**SCUOLA SECONDARIA
DI PRIMO GRADO**

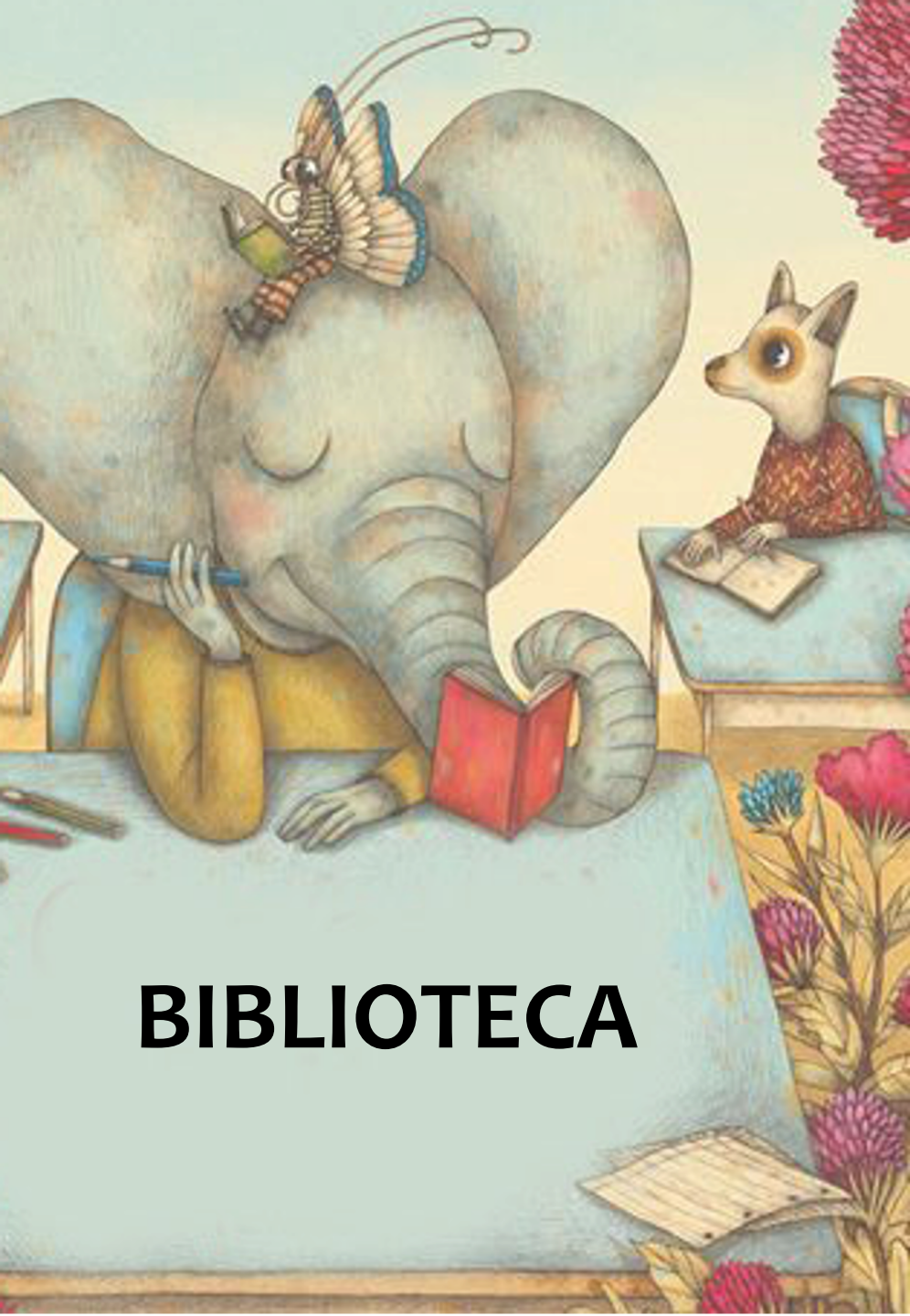

BIBLIOTECA

SERVIZIO PRESTITO
Genitori associazioni

**LABORATORI DI ANIMAZIONE
ALLA LETTURA**

SETTIMANA DELLA LETTURA

INIZIATIVE EDITORIALI



**FORMAZIONE
IN SERVIZIO
E RICERCA**

**PERCORSI
DI AGGIORNAMENTO**

**GRUPPI DI LAVORO
E DI INNOVAZIONE DIDATTICA**



IL TEMPO SCUOLA

40 h

- Dal lunedì al venerdì ore 8.30/16.30.
(con mensa obbligatoria)

30 h

- Dal lunedì al venerdì ore 8.30/12.30 –
14.30/16.30 (con pranzo a casa e rientri
pomeridiani obbligatori)

27 h

- Lunedì/Martedì/Giovedì ore 8.30/12.30 –
14.30/16.30
- Mercoledì/Venerdì ore 8.30/13.00
(con pranzo a casa e rientri pomeridiani
obbligatori)

24 h

- Lunedì/Mercoledì/Venerdì ore 8.30/12.30
- Martedì/Giovedì ore 8.30/12.30 – 14.30/16.30
(con pranzo a casa e rientri pomeridiani
obbligatori)



**TEMPO SCUOLA
A 40 ORE**

GIORNATA TIPO CLASSI PRIME

8,25 - 10,30 Accoglienza e lezione

10,30 - 10,45 Intervallo

10,45 - 12,30 Lezione

12,30 - 14,30 Pranzo e intervallo

14,30 - 16,25 Lezione

ADATTAMENTO DEL TEMPO SCUOLA

	ACCOGLIENZA LEZIONE	INTERVALLO	LEZIONE	PRANZO INTERVALLO	LEZIONE	TOTALE ORE
PRIME	8.20 – 10.20	10.20 – 10.35	10.35 - 12.20	12.20 – 14.10	14.10 – 16.10	7.50
SECONDE	8.25 – 10.25	10.25 – 10.40	10.40 – 12.25	12.25 – 14.15	14.15 – 16.15	7.50
TERZE	8.30 – 10.30	10.30 – 10.45	10.45 – 12.30	12.30 – 14.20	14.20 – 16.20	7.50
QUARTE	8.35 – 10.35	10.35 – 10.50	10.50 – 12.35	12.35 – 14.25	14.25 – 16.25	7.50
QUINTE	8.40 – 10.40	10.40 – 10.55	10.55 – 12.40	12.40 – 14.30	14.30 – 16.30	7.50



IL TEMPO DELLE DISCIPLINE

DISCIPLINA	Ore settimanali per classe				
	1 [^]	2 [^]	3 [^]	4 [^]	5 [^]
Lingua italiana	8	7	7	7	7
Matematica	6	6	6	6	6
Scienze	2	2	2	2	2
Tecnologia	1	1	1	1	1
Storia	2	2	2	2	2
Geografia	2	2	2	2	2
Arte e immagine	2	2	2	2	2
Motoria	2	2	1	1	1
Musica	2	2	2	2	2
Lingua straniera	1	2	3	3	3
IRC o attività alternativa	2	2	2	2	2
Educazione civica	Disciplina trasversale				



**SPAZI
PLESSO
MANTEGNA**



ESTERNO





**SPAZI
PLESSO
MANTEGNA**



LABORATORIO DI SCIENZE





**SPAZI
PLESSO
MANTEGNA**



AULA DI INFORMATICA



**SPAZI
PLESSO
MANTEGNA**



PALESTRA



**SPAZI
PLESSO
MANTEGNA**



PALESTRINA



**SPAZI
PLESSO
MANTEGNA**

SALONE



GIARDINO



**SPAZI
PLESSO
MANTEGNA**



AUDITORIUM





**SPAZI
PLESSO
MANTEGNA**



AULA DI PITTURA



**SPAZI
PLESSO
MANTEGNA**



AULA DI PITTURA



**SPAZI
PLESSO
MOSCATI**



ESTERNO



**SPAZI
PLESSO
MOSCATI**



CORTILE





**SPAZI
PLESSO
MOSCATI**



INTERNI



**SPAZI
PLESSO
MOSCATI**

AULE



BIBLIOTECA

**SPAZI
PLESSO
MOSCATI**





**SPAZI
PLESSO
MOSCATI**



CORRIDOIO



REFETTORIO



**SPAZI
PLESSO
MOSCATI**



AULA 2.0



**SPAZI
PLESSO
MOSCATI**



PALESTRA



**SPAZI
PLESSO
MOSCATI**



PALESTRINA



SERVIZI

MENSA

è garantita l'assistenza
da parte del personale docente

PRE-SCUOLA E GIOCHI SERALI

Personale del Comune di Milano

LA NUOVA VALUTAZIONE NELLA SCUOLA PRIMARIA

PRIMA



ORA

ORDINANZA MINISTERIALE
N°172
DEL 4 DICEMBRE 2020
E LINEE GUIDA



Valutazione periodica e finale degli apprendimenti
delle alunne e degli alunni delle classi della scuola primaria

NON PIÙ UNA MISURAZIONE DEL RENDIMENTO NELLA MATERIA, MA L'ACCOMPAGNAMENTO DEL PERCORSO DI APPRENDIMENTO DELL'ALUNNO, INDIVIDUANDO I SUOI PUNTI DI FORZA E QUELLI DI DEBOLEZZA SU CUI LAVORARE MAGGIORMENTE.

I LIVELLI DI APPRENDIMENTO: NON PIÙ UN VOTO UNICO PER OGNI DISCIPLINA, MA GLI INSEGNANTI VALUTANO, PER CIASCUN ALUNNO, IL LIVELLO DI ACQUISIZIONE DEI SINGOLI OBIETTIVI DI APPRENDIMENTO ALL'INTERNO DI OGNI SINGOLA MATERIA.

**PROVE INVALSI
VALUTAZIONE**





PROVE INVALSI VALUTAZIONE

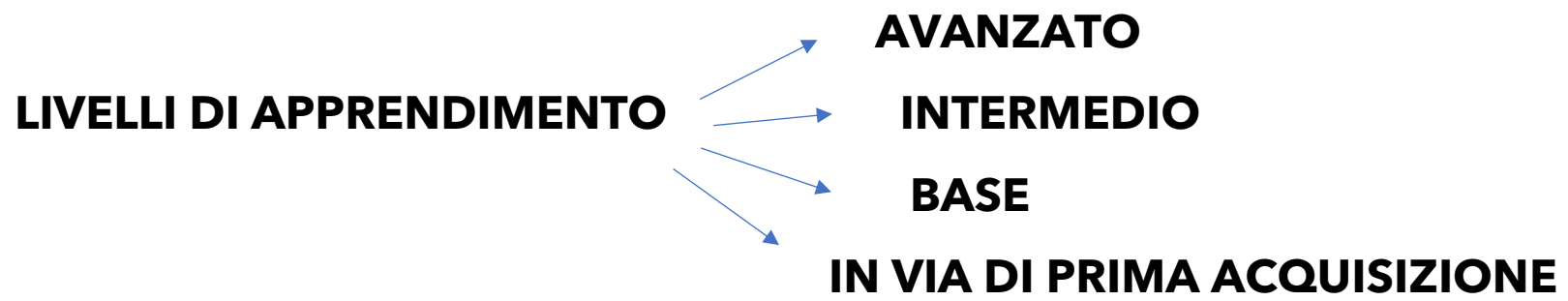

CRITERI PER DESCRIVERE GLI APPRENDIMENTI:

- AUTONOMIA
- CONTINUITÀ
- TIPOLOGIA DELLA SITUAZIONE (NOTA E NON NOTA)
- RISORSE MOBILITATE





PROVE INVALSI VALUTAZIONE

SISTEMA NAZIONALE DI VALUTAZIONE



RESTITUZIONE PROVE INVALSI

I.C. "VIA LINNEO" MILANO
SCUOLA PRIMARIA "APORTI", VIA MANTEGNA 10
SCUOLA PRIMARIA "MOSCATI -SFORZA", VIA MOSCATI 1



FS VALUTAZIONE DI ISTITUTO MARINAPAOLA MARIANO



PROVE INVALSI VALUTAZIONE

LE RICERCHE INTERNAZIONALI DI CUI L'ITALIA FA PARTE



organizzazione per la cooperazione e lo sviluppo economico. 36 paesi membri.



Programme for international Student assessment. 80 paesi membri.



Trend International Mathematics Science Study. 67 paesi membri.



International Educational Achievement for Progress International Reading Literacy Study. 59 paesi partecipanti



PROVE INVALSI VALUTAZIONE

Istituto Nazionale **VAL**utazione
Sistema Istruzione



Prove standardizzate, censuarie, di Italiano, Matematica e Inglese per rilevare le competenze in ingresso e in uscita dai percorsi di istruzione italiana, al fine di valutare il sistema scolastico nazionale.



PROVE INVALSI VALUTAZIONE

LA PROVA INVALSI NELLA SCUOLA PRIMARIA

II Primaria (prova cartacea): Italiano, Prova di lettura (solo per le classi campione), Matematica.

V Primaria (prova cartacea): Inglese (A1, lettura e ascolto), Italiano e questionario studente, Matematica e questionario studente.

**Le Prove si svolgono in tre giornate distinte nel mese di maggio,
5 - 6 - 9 MAGGIO 2022.**

Sono contemporanee in tutta Italia. Partecipano tutti gli alunni delle classi II e V e i risultati vengono poi restituiti alle scuole agli inizi dell'anno scolastico successivo.



PROVE INVALSI VALUTAZIONE

Esiti prove Italiano e matematica maggio 2021

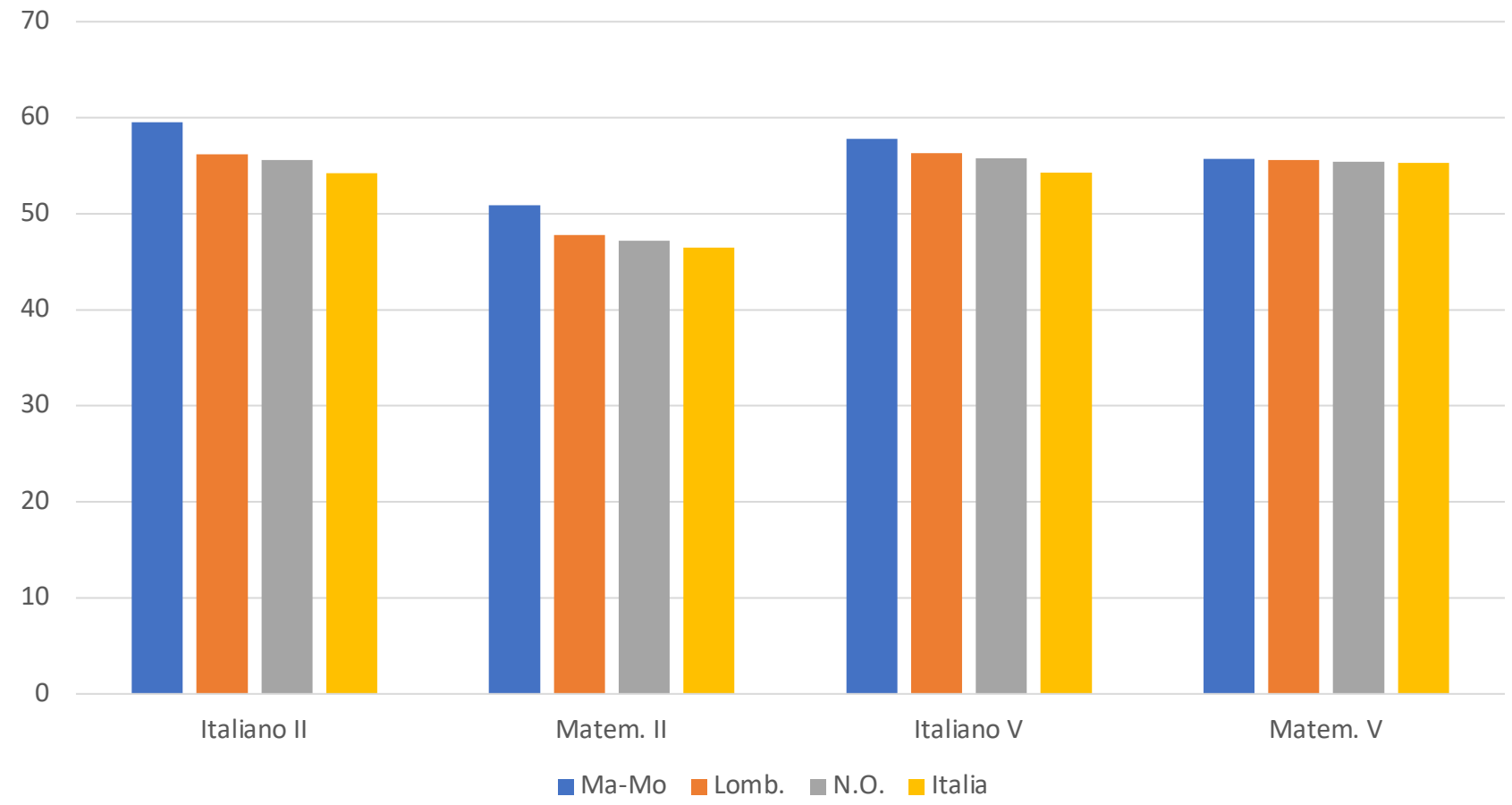



PROVE INVALSI VALUTAZIONE

Esiti prova di Inglese maggio 2021

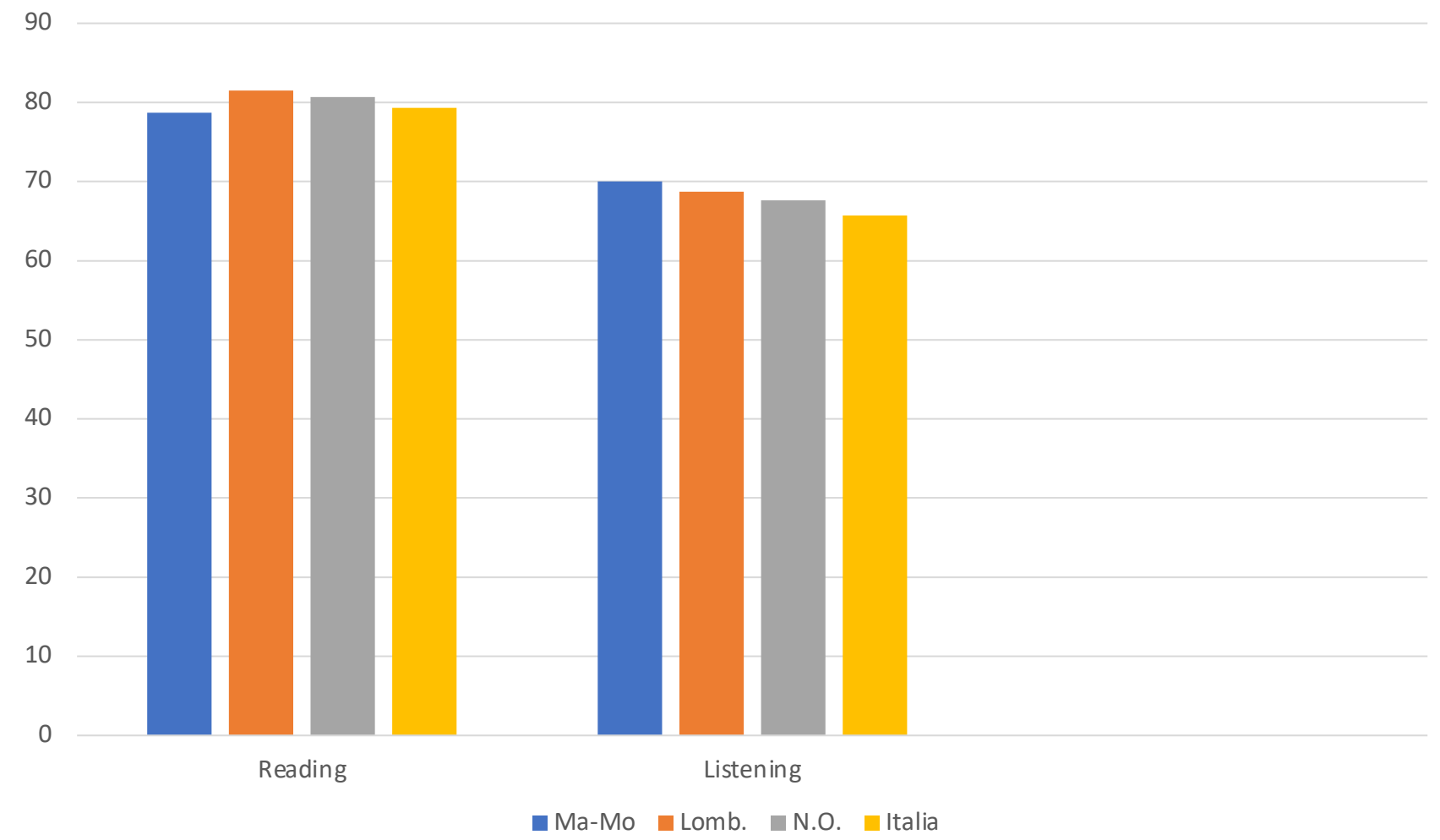



CRITERI DI ACCOGLIENZA

10 PUNTI

- Alunni appartenenti al bacino del plesso richiesto

9 PUNTI

- Alunni provenienti dalla Scuola dell'Infanzia dell'Istituto

6 PUNTI

- Alunni con uno o più fratelli o sorelle già iscritti nel plesso richiesto

5 PUNTI

- Alunni con uno o più fratelli o sorelle in altro plesso dell'Istituto (non cumulabile col precedente) oppure
- Alunni appartenenti al bacino di un plesso dell'Istituto diverso da quello richiesto

4 PUNTI

- Alunni con disabilità certificata

2 PUNTI

- Alunni provenienti da scuole dell'infanzia del bacino (Complessivo d'Istituto)



**Se volete conoscere più da vicino la nostra scuola...
le maestre e i bambini delle
classi quinte vi aspettano:**

**Mercoledì 19 gennaio
alle ore 17.30
per la scuola di via Moscati**

**Giovedì 20 gennaio
alle ore 17.30
per la scuola di via Mantegna**



**ISTITUTO COMPRENSIVO
"VIA LINNEO"**

Via Linneo, 2
20145 Milano

Tel. 0288448986/7/8

Fax 0288448990

**E-mail:
miic8f200p@istruzione.it**

**Pec:
miic8f200p@pec.istruzione.it**

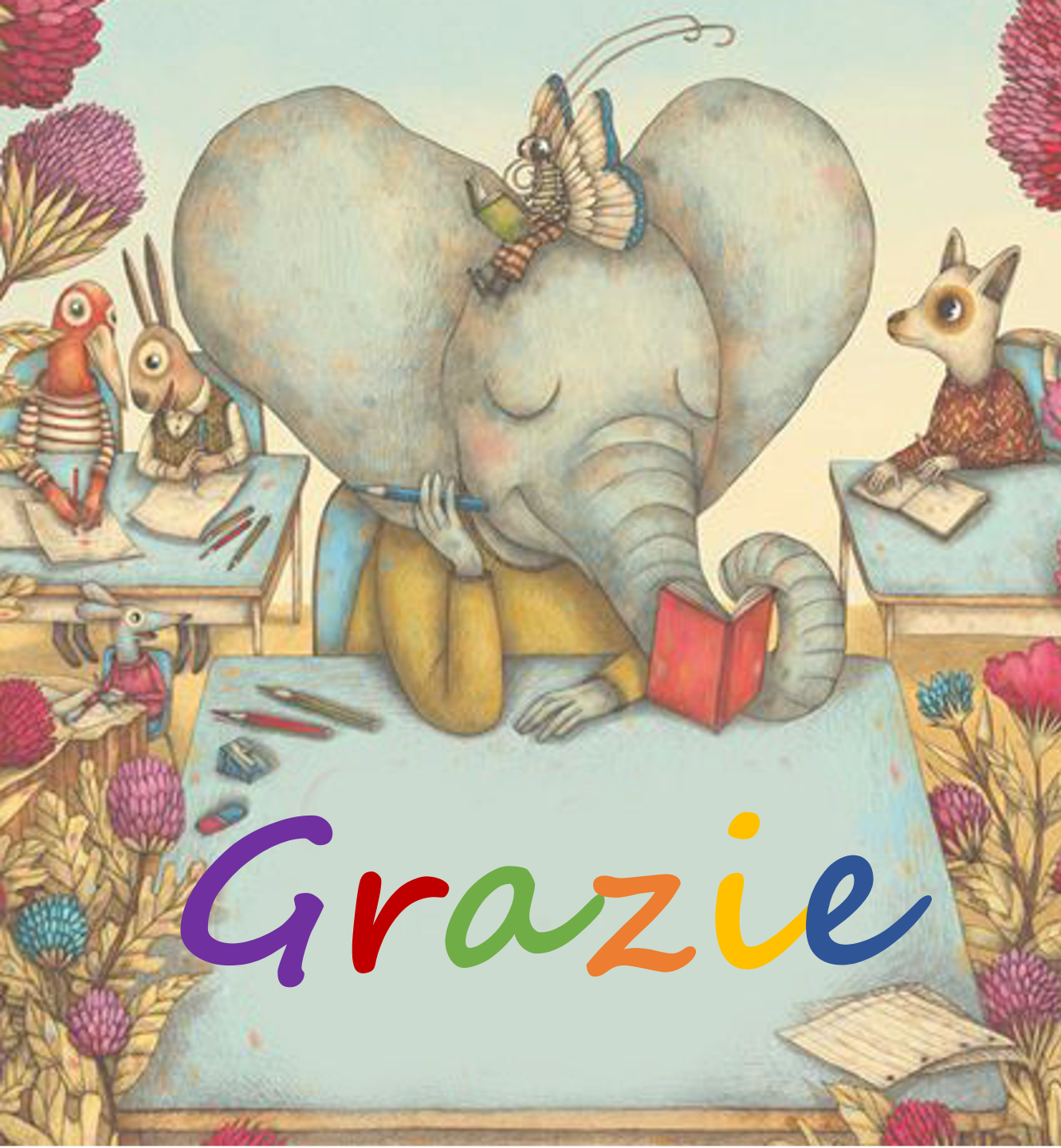

Grazie

“La scuola
è uno spazio aperto
anche quando
è al chiuso.
Cambia sempre
perché ogni giorno
c'è qualcosa
di nuovo.”



Grazie alle parole
e alle immagini di Luca Tortolini
e Marco Somà